

# 四川智慧卫监消毒产品生产企业自查系统

## 监管机构端操作手册

### 1 登录

网址：<http://scwsjd.gdzyxx.com:8888/scwjw/newFrame.m>

监管机构人员使用四川智慧卫监系统登录



点击自查系统进入



## 2 注册用户审核

### A.用户审核

当企业注册后，监管单位需要对注册的账号进行审核，否则注册用户不能登录。



监管机构管理员可在注册用户审核中对企业注册账号进行审核，账号查看，密码重置，注销账号等操作。





## 权限设置流程：

四川省卫生计生监督 系统设置

组织机构维护

注册用户审核

注册用户统计

疑似重复注册用户



注册用户审核

市 全部 区 全部 主管单位 消毒产品生产企业

单位名称 统一社会信用代码 行业类别 消毒产品生产企业

注册日期 2022-01-01 至 2022-11-29 状态 全部

查询

市	区	姓名	统一社会信用代码	单位名称	行业类别	卫生监督(审核)部门	状态	注册时间	操作
成都市	市辖区	管理员	92513429MA63MK664J	测试企业01	消毒产品生产企业	四川省卫生健康综合行政执法总队	已审核	2022-11-29 15:09	 
成都市	市辖区	管理员	9151142578914529XD	智源消毒	消毒产品生产企业	四川省卫生健康综合行政执法总队	已审核	2022-10-31 14:29	 

首页 上一页 第 1 页 / 共 1 页 | 第 2 条 下一页 尾页

四川省卫生计生监督 系统设置

组织机构维护

注册用户审核

注册用户统计

疑似重复注册用户

注册用户审核

市 全部 区 全部 主管单位 消毒产品生产企业

单位名称 统一社会信用代码 行业类别 消毒产品生产企业

注册日期 2022-01-01 至 2022-11-29 状态 全部

查询

系统权限设置

姓名 管理员 单位名称 测试企业01

机构自拟自查、自拟自查计划制定、自拟自查计划结果录入、自拟自查整改计划、

输入关键字过滤，多个用“或”、“隔”

☒ 机构自拟自查

☒ 监管部门下达自查计划

☒ 自查工作报告上传

☒ 信息公开管理

☒ 单位基本资料维护

☒ 系统管理

保存成功之后，被监督机构第一次登陆自查系统需要完善单位基本信息，完善之后就可以进入系统了。

单位信息：

\*企业名称： 测试企业01 \*统一社会信用代码： 92513429MA63MK664J

\*行政区划： 四川省 成都市 锦江区

\*注册地址： 1

法定代表人： 张三 身份证件类型： 护照 身份证件号码： 001

法定代表人电话： 15220534568 法人代表传真电话： 法人代表电子邮箱： 负责人： 负责人电话： 负责人传真电话： 负责人电子邮箱：

\*联系人： \*联系电话：

\*生产方式： \*从业人员数： \*建立健康档案人数：

\*卫生知识培训合格人数： \*建筑总面积： m2 \*生产车间使用面积： m2

\*有无净化车间： ☒ 有 ☐ 无 \*净化车间面积： m2 \*检验员人数： \*有无检验内容： ☒ 有 ☐ 无

\*消毒产品卫生安全评价报告备案数： \*持有新消毒产品卫生许可文件数：

产品信息： (可添加多条产品信息，一个产品一条基本信息)

序号	产品名称	剂型 / 型号	产品批次数
1	1		
*产品总数： 1			
*生产类别： 1			
*风险程度类别			
*进行消毒产品卫生安全评价：			
*产品加工状况 自行加工			

# 3 自查操作流程

监管部门下达自查计划操作流程

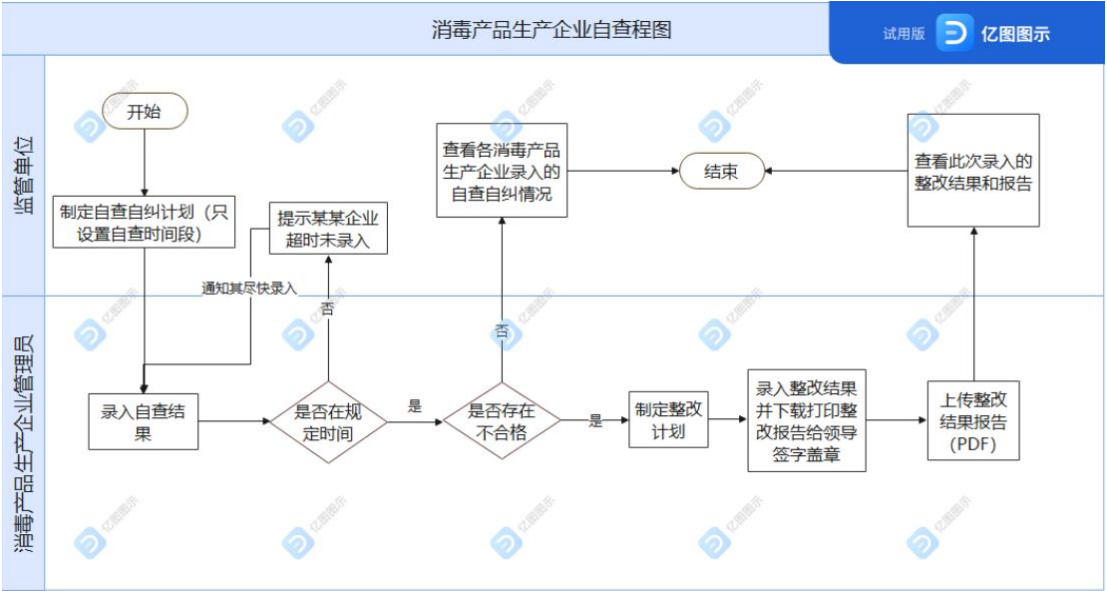

企业自纠自查操作流程

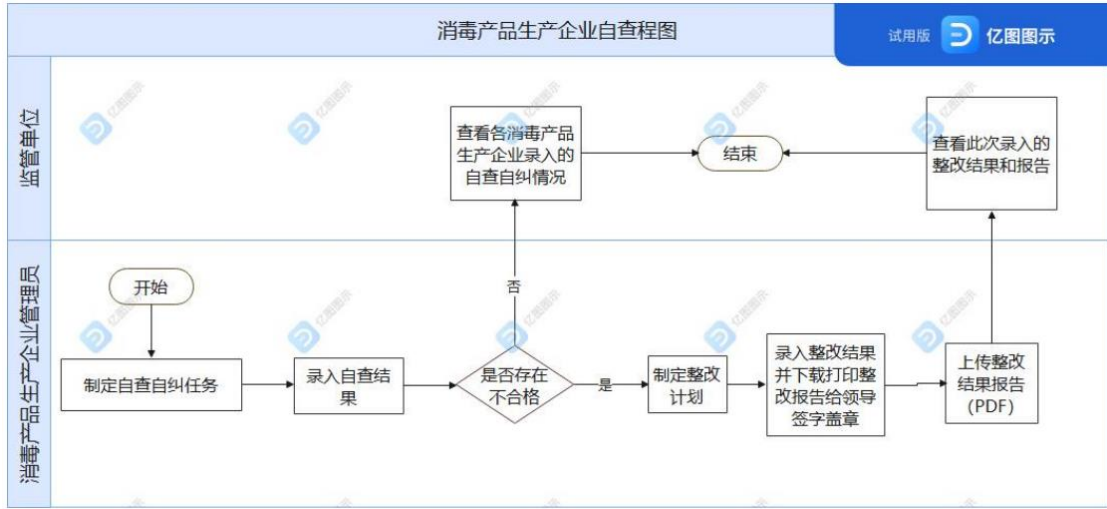

# 4 功能介绍

- 1) 自查管理：用于制定、下发、查看自查计划
- 2) 监督管理：用于监督抽查的录入
- 3) 机构自查：用于查看企业自行开展的自纠自查计划的制定与完成

- 4) 机构自查工作报告：用于查看统计企业上传的各类自查工作报告
- 5) 机构基本资料：用于查询企业录入的基本资料
- 6) 通知公告：用于下发各类通知公告

4.1 自查系统首页

自查系统首页有消毒产品的入口。



4.2 自查管理

A. 自查计划制定

在此页面可以进行自查计划的制定。



点击新增可以制定自查计划的内容, 保存成功之后辖区内所有注册通过的企业均可以进

行录入该条自查计划。



## B.自查计划完成情况

当被监督单位完成下发的自查计划，我们可以在此页面查看到被监督单位的完成情况、自查结果报告、整改结果报告 (如果被监督单位自查项存在不合格, 并且制定完成整改计划)



## C.自查计划汇总统计

在此页面可以查看到地区/监管机构的发起自查任务次数、自查单位数、自查单位户次数、合格户次数、基本合格户次数、不合格户次数、未完成户次数。



The screenshot displays the 'Sichuan Provincial Self-inspection System' (四川省自查系统) interface. The left sidebar contains navigation options: 'Self-management' (自我管理), 'Self-inspection Plan Summary Statistics' (自查计划汇总统计 - selected), 'Self-inspection Plan Item Completion Analysis' (自查计划自查项结束分析), 'Self-inspection Plan Modification Status' (自查计划整改情况), 'Self-inspection Plan Rectification Summary Statistics' (自查计划整改汇总统计), 'Self-inspection Plan Query' (自查计划查询), 'Institution Self-check' (机构自查), 'Institution Self-check Work Report' (机构自查工作报告), 'Institution Basic Information' (机构基本资料), and 'Notice' (通知公告).

The main content area shows the 'Self-inspection Plan Summary Statistics' (自查计划汇总表统计) page. It includes filters for 'Plan Period' (计划日期) from 2022-10-30 to 2022-11-29, 'Self-inspection Task Type' (自查任务类型), and 'Supervising Institution Name' (监管机构名称). Below these filters is a table titled 'Unit Evaluation' (单位评价).

The 'Unit Evaluation' table has columns for 'Unit Name' (单位名称), 'Title' (标题), 'Social Credit Code' (社会信用代码), 'Evaluation Result' (评价合格), and 'Operation' (操作). The data rows show evaluations for 'Wanzhouhai' (万洲海) across different tasks.

单位名称	标题	社会信用代码	评价合格	操作
万洲海	测试一01	9151142578914529XD	基本合格	<a href="#">编辑</a>
万洲海	测一测	9151142578914529XD	基本合格	<a href="#">编辑</a>
万洲海	计划3	9151142578914529XD	基本合格	<a href="#">编辑</a>
万洲海	计划一	9151142578914529XD	基本合格	<a href="#">编辑</a>

At the bottom of the table, there are pagination controls: 'Previous Page' (前页), 'Next Page' (下一页), 'Page 1 / Total 1 / Page 4' (第 1 页 / 共 1 页 / 共 4 条), and 'Total Pages' (总页数).

点击相应数字也可查看更详细信息



单位详情							
计划制定机构	标题	机构名称	部门	执业要求	结果	自查日期	说明
四川省卫生健康综合行政执法总队	计划一	管理消毒	信息科	1.消毒产品生产企业卫生许可证载明的企业名称、地址及生产条件、生产类别、法定代表人（负责人）与实际一致。	合格	2022-11-02	
	同一类	管理消毒	信息科	1.消毒产品生产企业卫生许可证载明的企业名称、地址及生产条件、生产类别、法定代表人（负责人）与实际一致。	合格	2022-11-15	
	计划3	管理消毒	信息科	1.消毒产品生产企业卫生许可证载明的企业名称、地址及生产条件、生产类别、法定代表人（负责人）与实际一致。	合格	2022-11-03	
尾页 上一页 第 1 页 / 共 1 页 / 共 3 条 下一页 尾页							

## E.自查计划整改情况

在此页面可以查看到存在自查项不合格的被监督单位所制定的整改计划并且完成了整改计划之后所上传的整改结果报告

四川智慧卫监 - 自查系统									
自查计划整改情况									
市 全部 区 全部 监督机构名称									
自查日期 2022-01-01 至 2022-11-29									
监督机构	单位名称	类型	来源	标题	内容	计划日期	自查日期	操作	
四川省卫生健康综合行政执法总队	管理消毒	全面自查	监管部门	20221102(整改)	2022110200000	2022-11-02	2022-11-02	🔍	
四川省卫生健康综合行政执法总队	管理消毒	全面自查	监管部门	计划一(整改)	计划一	2022-11-02	2022-11-02	🔍	📄
四川省卫生健康综合行政执法总队	管理消毒	全面自查	监管部门	同一类(整改)	111	2022-11-15	2022-11-15	🔍	📄
四川省卫生健康综合行政执法总队	管理消毒	全面自查	监管部门	同一类(整改)	同一类(整改)	2022-11-29	2022-11-29	🔍	📄
尾页 上一页 第 1 页 / 共 1 页 / 共 4 条 下一页 尾页									

## F.自查计划整改汇总统计

在此页面可以查看到不同地区的全面自查、专项自查、日常自查的整改统计。

四川智慧卫监 - 自查系统		自查计划整改汇总统计				管理员		🔴	
市 全部		区 全部		计划日期 2022-01-01		至 2022-11-29		查询	
地区	合计	全面自查		专项自查		日常自查			
总计	4	4		0		0			
省本级	4	4		0		0			
		首页 上一页		第 1 页 / 共 1 页   共 2 条		下一页 尾页			

## G.自查计划查询

在此页面中可以根据自身监管部门的权限去查看全市/全省的监管部门制定下达的自查任务。

四川智慧卫监 - 自查系统		自查计划查询				管理员		🔴	
计划开始日期 2022-01-01		至 2023-11-29		计划完成日期		至		类型 全部	
全部		上级		本级		下级		查询	
监管机构	监管机构	标题	开始日期	完成日期	内容描述	登记人	登记时间	操作	
全面自查	四川智慧卫监综合行政执法总队	测试一下01	2022-11-29	2022-11-30		管理员	2022-11-29 12:07	🔍	
全面自查	四川智慧卫监综合行政执法总队	测一测	2022-11-15	2022-11-20	111	管理员	2022-11-15 18:05	🔍	
全面自查	四川智慧卫监综合行政执法总队	计划03	2022-11-03	2022-11-13	测试	管理员	2022-11-03 17:59	🔍	
全面自查	四川智慧卫监综合行政执法总队	计划02	2022-11-03	2022-11-13	1111	管理员	2022-11-03 17:22	🔍	
全面自查	四川智慧卫监综合行政执法总队	计划一	2022-11-02	2022-11-06	计划一	管理员	2022-11-02 17:41	🔍	
全面自查	四川智慧卫监综合行政执法总队	20221102	2022-11-01	2022-11-06	2022110200000	管理员	2022-11-01 16:30	🔍	
		首页 上一页		第 1 页 / 共 1 页   共 6 条		下一页 尾页			

## 4.3 机构自查

### A.机构自查详情查询

在机构自查详情查询中可以查看企业自己制定并完成的自查详情。

四川智慧卫监

自查系统

自查管理

本单位自查计划制定

本单位自查计划完成情况

自查计划汇总统计

自查计划自查结果分析

自查计划整改情况

自查计划整改汇总统计

自查计划查询

机构自查

机构自查详情查询

机构自查汇总统计

机构自查自查结果分析

机构自查整改情况

机构自查整改汇总统计

机构自查工作报告

机构基本资料

通知公告

机构自查详情查询

市

全部

区

全部

监督机构名称

自查任务类型

计划日期

2022-01-01

至

2022-11-29

单位名称

新机

查询

市州	区县	监督机构	单位名称	类型	标题	内容	计划完成日期	自查完成日期	自查结果	操作
成都市	市辖区	四川省卫生健康综合行政执法总队	蜀源消毒	全面自查	测试		2022-11-10	2022-11-02	基本合格	
成都市	市辖区	四川省卫生健康综合行政执法总队	蜀源消毒	全面自查	测试001		2022-11-30	2022-11-29	基本合格	
成都市	市辖区	四川省卫生健康综合行政执法总队	蜀源消毒	全面自查	测试一下	111	2022-11-19	2022-11-15	基本合格	
成都市	市辖区	四川省卫生健康综合行政执法总队	蜀源消毒	全面自查	测试自查计划	测试自查计划	2022-11-06	2022-11-01	基本合格	

第 1 页 / 共 1 页 | 共 4 条

上一页

下一页

尾页

## B.机构自查汇总统计

在机构自查汇总统计中汇总统计了企业自行开展的自查数据。

四川智慧卫监

自查系统

自查管理

本单位自查计划制定

本单位自查计划完成情况

自查计划汇总统计

自查计划自查结果分析

自查计划整改情况

自查计划整改汇总统计

自查计划查询

机构自查

机构自查详情查询

机构自查汇总统计

机构自查自查结果分析

机构自查整改情况

机构自查整改汇总统计

机构自查工作报告

机构基本资料

通知公告

机构自查汇总统计

计划日期

2022-10-30

至

2022-11-29

自查任务类型

监督机构名称

市

全部

区

全部

方式

按地区

按机构

导出

查询

地区/监督机构	发起自查任务次数	自查单位数	自查单位次数	合格单位数	基本合格单位数	不合格单位数	未完成任务数	整改单位数	操作
青羊区	4	1	4	0	4	0	0	4	
合计	4	1	4	0	4	0	0	4	

点击蓝色数字会显示相应的详细内容

四川智慧卫监

自查系统

自查管理

本单位自查计划制定

本单位自查计划完成情况

自查计划汇总统计

自查计划自查结果分析

自查计划整改情况

自查计划整改汇总统计

自查计划查询

机构自查

机构自查详情查询

机构自查汇总统计

机构自查自查结果分析

机构自查整改情况

机构自查整改汇总统计

机构自查工作报告

机构基本资料

通知公告

机构自查汇总统计

计划日期

2022-10-30

至

2022-11-29

自查任务类型

监督机构名称

市

全部

区

全部

方式

按地区

按机构

导出

查询

地区/监督机构	发起自查任务次数	自查单位数	自查单位次数	合格单位数	基本合格单位数	不合格单位数	未完成任务数	整改单位数	操作
青羊区	4	1	4	0	4	0	0	4	
合计	4	1	4	0	4	0	0	4	

单位详情

单位名称

社会信用代码

查询

单位名称	标题	统一社会信用代码	是否合格	操作
蜀源消毒	测试		基本合格	
蜀源消毒	测试001		基本合格	
蜀源消毒	测试一下		基本合格	
蜀源消毒	测试自查计划		基本合格	

第 1 页 / 共 1 页 | 共 4 条

上一页

下一页

尾页

C.机构自查自查项结果分析

机构自查自查项结果分析可以查看到企业自己进行自纠自查中选择自查项的次数, 以及其执业要求和法律法规依据

四川智慧卫监

— 自查系统 —

机构自查自查项结果分析

市 全部

区 全部

计划日期 2022-10-30

至 2022-11-29

管理岗

一级指标 全部

单位名称

统计

查询

一 二 三 四 五 六 七 八 九 十 十一 十二 十三 十四 十五 十六 十七 十八 十九 二十 二十一 二十二 二十三 二十四 二十五 二十六 二十七 二十八 二十九 三十 三十一 三十二 三十三 三十四 三十五 三十六 三十七 三十八 三十九 四十 四十一 四十二 四十三 四十四 四十五 四十六 四十七 四十八 四十九 五十 五十一 五十二 五十三 五十四 五十五 五十六 五十七 五十八 五十九 六十 六十一 六十二 六十三 六十四 六十五 六十六 六十七 六十八 六十九 七十 七十一 七十二 七十三 七十四 七十五 七十六 七十七 七十八 七十九 八十 八十一 八十二 八十三 八十四 八十五 八十六 八十七 八十八 八十九 九十 九十一 九十二 九十三 九十四 九十五 九十六 九十七 九十八 九十九 一百

一级指标	全部	单位名称	统计	查询
一	二	三	四	五
1.消毒产品生产企业卫生许可证定期检验的企业名称、地址及生产条件、生产类别、法定代表人(负责人)与实际一致。	2.取得卫生许可证后,生产方式、生产项目、生产规模发生改变的,应当向原发证卫生行政部门提出变更申请,生产方式、生产项目、生产规模发生改变的,应当向原发证卫生行政部门提出变更申请,生产方式、生产项目、生产规模发生改变的,应当向原发证卫生行政部门提出变更申请。	3.取得卫生许可证后,生产方式、生产项目、生产规模发生改变的,应当向原发证卫生行政部门提出变更申请,生产方式、生产项目、生产规模发生改变的,应当向原发证卫生行政部门提出变更申请。	《消毒管理办法》第二十条、第二十三条、第二十四条、第二十五条、第二十六条、《消毒产品生产企业卫生许可证》第十二条	《消毒管理办法》第二十条、第二十三条、第二十四条、第二十五条、第二十六条、《消毒产品生产企业卫生许可证》第十二条
4.未列入消毒产品分类目录的产品,不得在包装、标签和说明书上标注消毒产品生产企业卫生许可证号。	5.未列入消毒产品分类目录的产品,不得在包装、标签和说明书上标注消毒产品生产企业卫生许可证号。	6.消毒产品命名禁止使用或者含有已经批准的品名。	7.不得出具虚假或不合规的卫生安全评价报告。	8.不得出具虚假或不合规的卫生安全评价报告。
9.卫生许可证在有效期内。				

点击相应蓝色数字也可查看更详细信息

单位详情							
计划控制机构	标题	机构名称	部门	执业要求	结果	自查日期	说明
四川省卫生健康综合行政执法总队	测试	管理消毒	信息科	1.消毒产品生产企业卫生许可证定期检验的企业名称、地址及生产条件、生产类别、法定代表人(负责人)与实际一致。	合格	2022-11-02	
	测试一下	管理消毒	信息科	1.消毒产品生产企业卫生许可证定期检验的企业名称、地址及生产条件、生产类别、法定代表人(负责人)与实际一致。	合格	2022-11-15	
	测试自查计划	管理消毒	信息科	1.消毒产品生产企业卫生许可证定期检验的企业名称、地址及生产条件、生产类别、法定代表人(负责人)与实际一致。	合格	2022-11-01	
				首页 上一页 第 1 页 / 共 1 页 下一页 尾页			

D.机构自查整改情况

可以看到企业自己制定的自纠自查整改计划及结果

四川智慧卫监

自查系统

管理信息

管理信息

自查管理

本单位自查计划制定

本单位自查计划完成情况

自查计划汇总统计

自查计划自查项结果分析

自查计划整改情况

自查计划整改汇总统计

自查计划查询

机构自查

机构自查详情查询

机构自查汇总统计

机构自查自查项结果分析

机构自查整改情况

机构自查整改汇总统计

机构自查工作报告

机构基本资料

通知公告

机构自查整改情况

市 全部 区 全部 监督机构名称 单位名称 计划日期 2022-01-01 至 2022-11-29 单位名称 计划日期 2022-11-01 至 2022-11-01 测试自查计划 测试自查计划 2022-11-01 2022-11-01 测试自查计划(整改) 测试自查计划 2022-11-02 2022-11-02 测试整改1 测试整改1 2022-11-15 2022-11-15 测试一下(整改) 测试一下(整改) 2022-11-29 2022-11-29 测试001(整改) 测试001(整改) 2022-11-29 2022-11-29

第 1 页 / 共 1 页 | 共 4 条

## E.机构自查整改汇总统计

对机构进行自纠自查整改进行了统计

四川智慧卫监

自查系统

自我管理

▾

▫ 本单位自查计划制定

▫ 本单位自查计划完成情况

▫ 自查计划汇总统计

▫ 自查计划查询结果分析

▫ 自查计划整改情况

▫ 自查计划整改汇总统计

▫ 自查计划查询

机构自查

▾

▫ 机构自查详情查询

▫ 机构自查汇总统计

▫ 机构自查自查项结果分析

▫ 机构自查整改情况

▫ 机构自查整改汇总统计

▫ 机构自查工作报告

▫ 机构基本资料

▫ 通知公告

机构自查整改汇总统计

市 全部 ▾ 区 全部 ▾ 计划日期 2022-01-01 至 2022-11-29 查询

地区	合计	全面自查	专项自查	日常自查
总计	4	4	0	0
管本级	4	4	0	0

首页 上一页

第 1 页 / 共 1 页 | 共 2 条

下一页 尾页

## 4. 4 机构自查工作报告

### A.机构自查工作报告查询

在此页面可以看到机构上传的自查工作报告

注：在此功能模块中看到机构的自查报告不一定代表着他有在系统中录入自查计划。有可能只在此页面上上传了报告，并未在系统中填报任务。

四川智慧卫监  
- 自查系统

自查管理

本单位自查计划制定

本单位自查计划完成情况

自查计划汇总统计

自查计划自查结果分析

自查计划整改情况

自查计划整改汇总统计

自查计划查询

机构自查

机构自查详情查询

机构自查汇总统计

机构自查自查结果分析

机构自查整改情况

机构自查整改汇总统计

机构自查工作报告

机构自查工作报告查询

机构自查工作报告汇总统计

机构基本资料

通知公告

机构自查工作报告查询

市 全部 区 全部 上传日期 2022-01-01 至 2022-11-29

监督机构名称 单位名称

查询

监督机构名称	单位名称	报告类型	报告名称	上传时间	操作
四川省卫生健康委行政执法总队	管理科	年度自查工作总结报告	计划一.pdf	2022-11-03 14:26	操作

首页 上一页 第 1 页 / 共 1 页 | 共 1 条 下一页 尾页

## B.机构自查工作报告汇总统计

对机构自查工作报告进行汇总统计

四川智慧卫监  
- 自查系统

自查管理

本单位自查计划制定

本单位自查计划完成情况

自查计划汇总统计

自查计划自查结果分析

自查计划整改情况

自查计划整改汇总统计

自查计划查询

机构自查

机构自查详情查询

机构自查汇总统计

机构自查自查结果分析

机构自查整改情况

机构自查整改汇总统计

机构自查工作报告

机构自查工作报告查询

机构自查工作报告汇总统计

机构基本资料

通知公告

机构自查工作报告汇总统计

市 全部 区 全部 上传日期 2022-01-01 至 2022-11-29

监督机构名称 单位名称 方式 按地区 按机构 查询

地区/监督机构	年度总结报告机构数	专项自查机构数	专项自查报告次数
香洲区	1	0	0
合计	1	0	0

首页 上一页 第 1 页 / 共 1 页 | 共 2 条 下一页 尾页

## 4.5 机构基本资料

### A.机构基本资料查询

在此页面可以查看到企业的基本资料

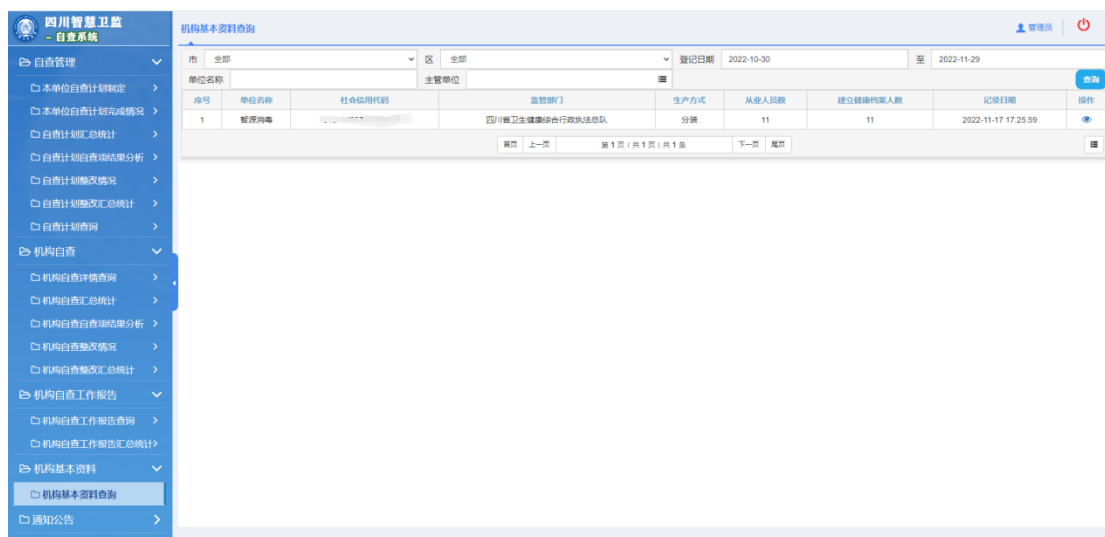

## 4.6 通知公告

### A.通知公告录入

在此可以下发通知公告给辖区注册账号的企业



### B.通知公告查询

下发之后的通知公告可以在此页面查询看到



四川智慧卫监  
- 自查系统

自查管理

监督

机构自查

机构自查工作报告

机构基本资料

机构基本资料查询

机构基本资料汇总统计

通知公告

通知公告录入

通知公告查询

通知公告汇总统计

通知公告查询

管理员

标题

请输入

时间

2021-07-29

至

2021-08-05

查询

数据列表

序号	发布类型	标题	发布内容	发布人员	发布日期	操作
1	公告	test	test	管理员	2021-08-05	<div>删除</div> <div>修改</div>

首页 上一页 第 1 页 / 共 1 页 | 共 1 条 下一页 尾页

版本号 7.0.0 广东智慧卫监技术有限公司